



COMUNE DI ALBIANO D'IVREA

MANUTENZIONE E MESSA IN SICUREZZA  
INFRASTRUTTURE STRADALI

PROGETTO DI FATTIBILITA' TECNICO ECONOMICA

TAVOLA  
3

PONTICELLO SU ROGGIA VIOLANA  
DOCUMENTAZIONE FOTOGRAFICA  
STATO ATTUALE: PIANTE E SEZIONI  
PROGETTO: PIANTE E SEZIONI, PARTICOLARE COSTRUTTIVO

data: MARZO 2024      scale: 1:200

Progettista:  
  
Arch. Giovanna Giulia Codato  
OATO 4855  
  
Str. Vic. Gabriel 6  
10015 Ivrea (TO)  
Tel.: 3403341121  
E-MAIL: giocodato@gmail.com  
PEC: giovanna.codato@open.legalmail.to.it



STATO ATTUALE PONTICELLO SCARICATORE



STATO ATTUALE  
SEZIONE B-B

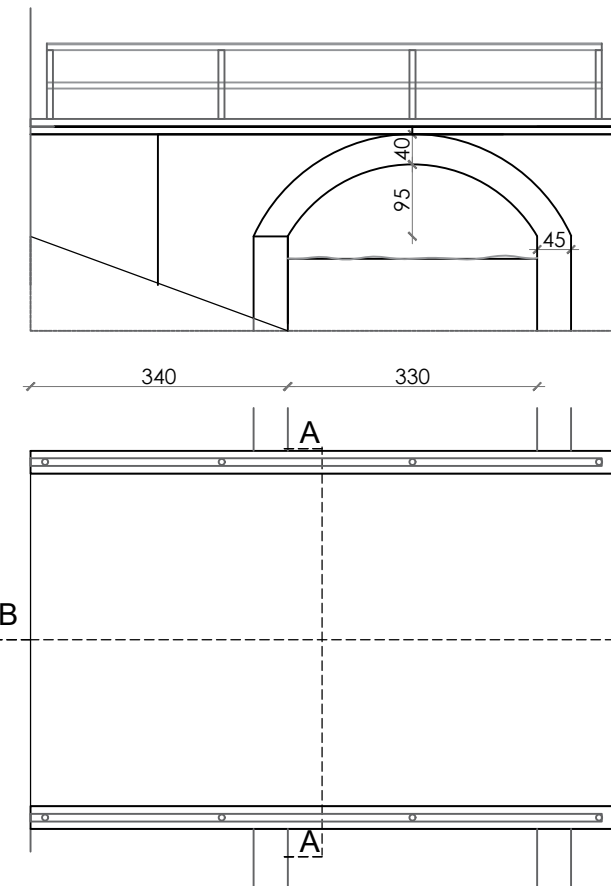

SEZIONE A-A

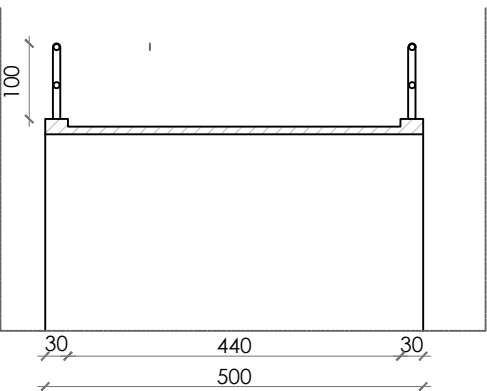

PROGETTO  
SEZIONE B-B

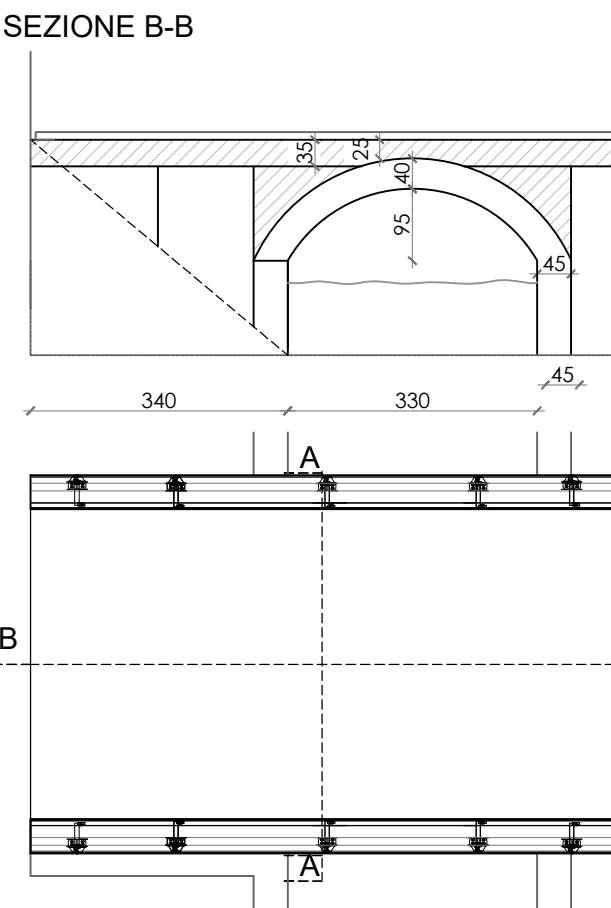

SEZIONE A-A

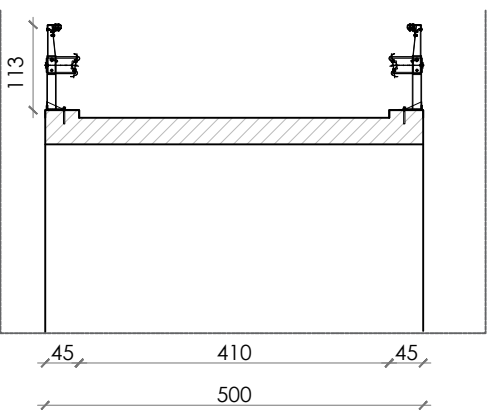

BARRIERA H2 BORDO PONTE  
CON CORRIMANO  
VINCOLO CEMENTATO

